From our first PA system in 1930s to our game-changing instruments and amplifiers, our heritage is built on creating innovative musical technology. We know crystal-clear, powerful sound—it's what we did first, and what we do best. Now, Fender brings our stage-ready style, performance and sound to your home or office.

Experience pure, clear sound from the company that knows music start to finish: Fender.

Please take a moment to register your Newport speakers at start.fender.com

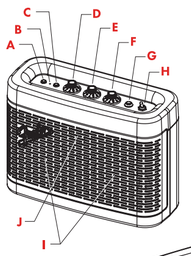

A. PAIR button
B. Microphone
C. TALK button
D. VOLUME control
E. TREBLE control
F. BASS control
G. Pilot light

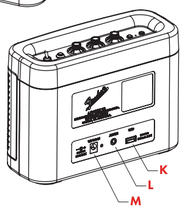

H. Power switch
I. Woofers
J. Tweeter
K. USB port
L. Aux in
M. DC power inlet

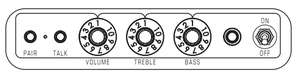

TURNING ON SPEAKER

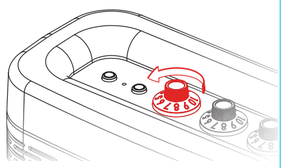

Turn VOLUME down

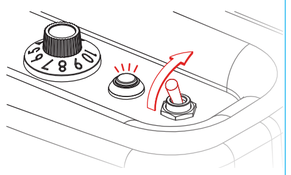

Flip power switch

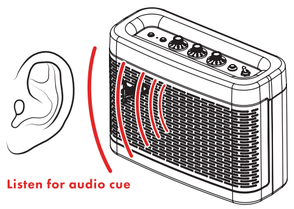

Listen for audio cue

PAIRING BLUETOOTH

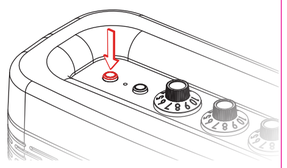

Press the PAIR button to enter pairing mode

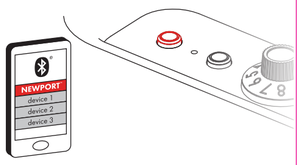

Connect to "Fender Newport" on your device

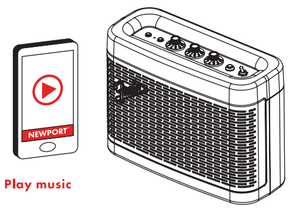

Play music

ANSWERING A PHONE CALL

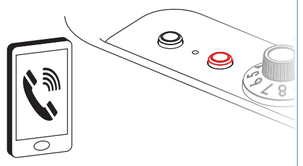

The TALK button lights green for incoming call

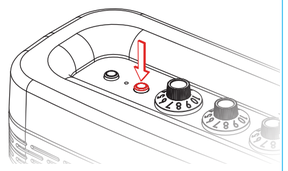

Press TALK button to answer, or
press and hold the TALK button to reject

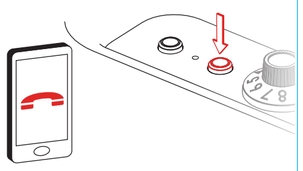

Press the TALK button again to end the call

CHARGING YOUR SPEAKER

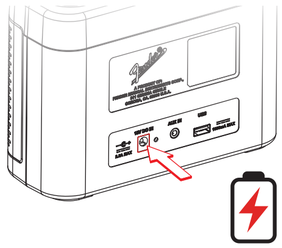

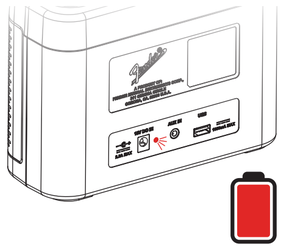

Use the provided adapter to charge your speaker. Steady red indicates its charged

AUX IN

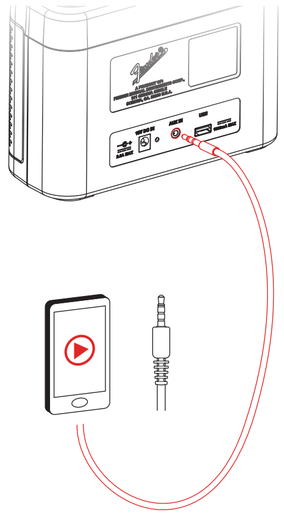

Use the provided 1/8" aux cable to connect your device to the AUX IN input

CHARGING YOUR AUDIO DEVICE

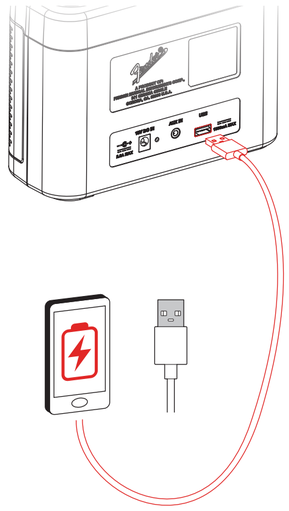

You can also use the speaker to charge your device using the USB port

INSIDE

SP

Desde nuestro primer sistema PA en la década de los 30 a nuestros instrumentos y amplificadores de última generación, nuestra herencia se cimenta en décadas de diseño de tecnología musical innovadora. Conocemos el sonido cristalino, potente y de calidad: es lo que hicimos primero y lo que hacemos mejor. Ahora, Fender aporta su estilo, su rendimiento y su sonido de nivel de escenario a su casa o despacho. Disfrute del sonido puro y limpio de la empresa que conoce todo lo relacionado con el sonido de principio a fin: Fender. Dedique unos minutos a registrar sus nuevos altavoces Newport en la web start.fender.com. A Fender para Bluetooth® de Microchip Technology Inc. Control TREBLE (agudos): Controla los agudos. Control BASS (graves): Controla los graves. Control VOLUME (volumen): Controla el volumen. Control TREBLE (agudos): Controla los agudos. Control BASS (graves): Controla los graves. Control VOLUME (volumen): Controla el volumen. Piloto de encendido: Se enciende cuando hay un suministro de corriente. Interruptor de encendido: Enciende la unidad. Entrada Aux (auxiliar): Mediante un cable de audio de 3,5 mm, conecte un dispositivo de audio externo como un iPod, un iPhone o un iPad para escuchar su música favorita. Entrada de CC: Conecte el adaptador de corriente incluido para cargar su altavoz. Cuando el piloto quede iluminado en color rojo indica que la unidad está cargando. ENTRADA MINI (AUX): Use el cable de conexión auxiliar con clavija de 3,5 mm incluido para conectar un otro dispositivo con la entrada MINI (entrada AUX). CARGA DE SU DISPOSITIVO AUDIO EXTERIOR: También puede usar este altavoz para cargar su dispositivo exterior por medio del puerto USB.

FR

Depuis notre premier système de sonorisation dans les années 30 jusqu'à nos instruments et amplis avant-gardistes, notre héritage est bâti sur la création de technologie musicale innovatrice. Nous savons ce que c'est un son limpide et puissant ; nous l'avons toujours fait et c'est ce que nous faisons de mieux. Aujourd'hui, Fender vous propose des produits pour la maison ou le bureau. Faites l'expérience de la pureté dépendante du son de la compagnie qui connaît le son sur tout des disques : Fender. Merci de prendre un instant pour enregistrer vos enceintes Newport sur start.fender.com. A Bouton PAIR B. Micro C. Bouton TALK D. Réglage VOLUME E. Réglage TREBLE F. Réglage BASS G. Voyant lumineux H. Interrupteur de mise sous tension I. Woofers J. Tweeter K. Port USB L. Entrée Aux M. Embase secteur MINI SOUS-TENSION DE L'ENCEINTE Buzzer lorsque la batterie est pleinement chargée. ENTRÉE AUX IN (Utilisez le câble Minijack fourni pour connecter votre appareil à l'entrée AUX IN. RECHARGER VOTRE APPAREIL AUDIO Vous pouvez également utiliser l'enceinte pour recharger votre appareil audio via le port USB.

PT

Desde o nosso primeiro sistema de PA nos anos 30 até aos nossos instrumentos e amplificadores, a nossa herança assenta na criação de tecnologia musical inovadora. Sem cristalino e poderoso é conosco – foi assim que fizemos primeiro e é o que nos fazemos melhor. Agora, a Fender oferece-lhe um desempenho e um som para o palco, para a sala ou escritório. Deslize de som puro e cristalino da empresa que conhece o som de ponta a ponta: Fender. Reserve um momento para registar as suas caixas Newport em start.fender.com. A Botão PAIR B. Microfone C. Botão TALK D. Regulador VOLUME E. Regulador TREBLE F. Regulador BASS G. Indicador luminoso H. Interruptor de corrente I. Woofers J. Tweeter K. Porta USB L. Entrada Aux M. Entrada de alimentação CC. LIGAR A COLUNA Bateria VOLUME: Controla o volume. Controlo de corrente: Liga a coluna. Entrada AUX IN: Ligue o seu áudio a 3.5 mm e desfrute da sua música favorita. Entrada MINI (AUX): Use o cabo de conexão auxiliar com clavija de 3.5 mm incluído para conectar um dispositivo com a entrada MINI (entrada AUX). CARGA DE SU DISPOSITIVO AUDIO EXTERIOR: Escuta o seu dispositivo exterior por meio do porto USB.

IT

Dal nostro primo sistema PA negli anni '30 fino a più rivoluzionari strumenti e amplificatori, la nostra storia è basata sulla creazione di tecnologie musicali innovative. Sappiamo come offrire un suono potente e cristallino – è ciò che abbiamo fatto per primi e ciò che facciamo meglio. Ora, Fender porta il suo stile, le sue prestazioni e il suo suono da palcoscenico a casa o in ufficio. Fate esperienza del suono puro e cristallino della compagnia che conosce ogni singolo aspetto della musica: Fender. Registrate le vostre casse Newport su start.fender.com. A Pulsante PAIR B. Microfono C. Pulsante TALK D. Regolatore VOLUME E. Regolatore TREBLE F. Regolatore BASS G. Indicatore luminoso H. Interruttore di corrente I. Woofers J. Tweeter K. Porta USB L. Ingresso Aux M. Presa di alimentazione CC. ACCENDERE L'ALTOPARLANTE Batteria VOLUME: Controlla il VOLUME. Controllo di corrente: Accende l'altoparlante. Ingresso AUX IN: Riproducete la musica preferita con l'altoparlante. Collegate il cavo audio da 3.5 mm in dotazione per collegare il vostro dispositivo all'ingresso AUX IN. RICARICARE LA VOSTRA APPARECCHIATURA AUDIO Può anche utilizzare l'altoparlante per ricaricare il vostro dispositivo attraverso la porta USB.

DE

Seit unserer ersten PA-System der 1930er Jahre bis zu unseren zukunftsweisenden Instrumenten und Verstärkern basiert die Fender Tradition auf innovativer Musiktechnologie. Wir standen von Anfang an für kristallklaren, kraftvollen Sound – und dafür sind wir Spitze. Jetzt können Sie Fenders Stilling, Performance und Sound auch zu Hause oder im Büro erleben. Pure, klare Sound von der Firma, die Musik verkörpert: Fender. Verzeichnen Sie noch, Ihre neuen Newport Lautsprecher auf start.fender.com. A PAIR-Taste B. Mikrofon C. TALK-Taste D. VOLUME-Regler E. TREBLE-Regler F. BASS-Regler G. Netzanzeige H. Power-Schalter I. Woofer J. Tweeter K. USB-Port L. Aux In M. Gleichspannungs-Eingang LAUTSPRECHER EINSCHALTEN VOLUME: Steuert den Ton. Netzschalter: Schaltet den Lautsprecher ein. Aux-Eingang: Spielen Sie Ihre Lieblingsmusik über den Lautsprecher ab. Verwenden Sie das mitgelieferte 3,5-mm-Aux-Kabel mit dem AUX IN-Eingang. AUDIO-GERÄT AUFLADEN: Sie können den Lautsprecher auch über den USB-Port des Lautsprechers aufladen.

PL

Od sprzętu pierwszego systemu nagłośnieniowego z lat 30. po nasze rewolucyjne instrumenty i wzmacniacze, stoi rodowód jest zbudowany na tworzeniu innowacyjnych technologii muzycznych. Wiemy, czym jest krystaliczny, potężny dźwięk — to jest zawsze to, co robiliśmy i robimy najlepiej. A teraz firma Fender wdraża jedni i drugie do domu lub biura. Poznaj czysty dźwięk od firmy, która na muzyce zna się, jak nikt inny: Fender. Poświęć chwilę i zarejestruj swoje głośniki Newport na start.fender.com. A Przycisk PAIR B. Mikrofon C. Przycisk TALK D. Regulacja głośności VOLUME E. Regulacja TREBLE F. Regulacja BASS G. Kontrolka zasilania H. Włącznik zasilania I. Woofery J. Tweeter K. Port USB L. Wejście AUX IN. Gniazdo zasilania. WŁĄCZANIE GŁOŚNIKA Natężenie dźwięku VOLUME: Przełącznik zasilania: Włącza głośnik. Wejście AUX IN: Odtwarzaj swoją ulubioną muzykę z głośnika. Użyj dołączonego kabla audio 3,5 mm Aux-Kabel mit dem AUX IN-Eingang. ŁADOWANIE URZĄDZENIA AUDIO Głośnika można zasilić także do ładowania swojego urządzenia przez port USB.

CZ

Od prvního PA systému, v roce 1930, až k našim převratným strunným a zesilovačům, je naše pozice vytvořena na principu inovativních hudebních technologií. Umíme křišťálově čistý a výkonný zvuk – tím jsme začali a v něčem je nejlepší. Nyní přinášíme tomuto prvotinu typ, parametry a zvuk Fender do vašeho domova či kanceláře. Vychutnejte si čistý a plný zvuk od společnosti, která zná aspekty hudby od A až do Z: Fender. Prosíme, věnujte si čas a svůj aparát Newport s zaregistrujte na stránkách start.fender.com. A Tlačítko PAIR B. Mikrofon C. Tlačítko TALK D. Ovládání VOLUME E. Ovládání TREBLE F. Ovládání BASS G. Kontrolka Kontrolka Monitor BASS G. Hlavní indikátor H. Stítový vypínač I. Basové reproduktory J. Výškový reproduktor K. Port USB L. Vhod Aux M. Vstup Aux M. Konektor napájení. ZAPNUTÍ REPRODUKTORU Zdlouhe potenciometr hlasitosti: Zapnutí reproduktoru. Vstup AUX IN: Přehrávejte hudbu z reproduktoru. Použijte dodaný kabel 3,5 mm Aux-Kabel mit dem AUX IN-Eingang. NABÍJENÍ ZAŘÍZENÍ PRO ZVUK Můžete reproduktor také nabít přes port USB.

SK

Od vášho prvého PA systému, v roku 1930, až po naše prevratné nástroje a zosilňovače, je naša pozícia vytvorená na inovatívnej hudobnej technológii. Vieme, ako dosiahnuť kvalitný, čistý a výkonný zvuk, to je to, v čom sme najlepší. Teraz prinášame tento zvukový typ, parametre a zvuk Fender do vášho domu či kancelárie. Zažite čistý, výkonný zvuk od značky, ktorá zvukom žije od A po Z: Fender. Venujte chvíľku a zaregistrujte svoje reproduktory Newport na stránke start.fender.com. A Tlačidlo PAIR B. Mikrofón C. Tlačidlo TALK D. Ovládanie VOLUME E. Ovládanie BASS F. Kontrolka napájania G. Vypínač H. Woofery I. Výškový reproduktor J. Port USB K. Vstup Aux M. Vstup Aux M. Vstup pre napájanie, enzymení rok. WKLOP ZVOČNIKA Znenšajte GLASNOSTI Prehrajte zjamo izklaja. Vstop AUX IN: Predvajajte glasbo izklaja. Uporabite priloženi kabel 3,5 mm Aux-Kabel mit dem AUX IN-Eingang. POLNJENJE NAPRAVE ZA PREDVAJANJE PREKO BLUETOOTH Priključite zvočnik za POVEZOVANJE PARA za vstop v način za parjenje. Pritisnite za vzpostavitev povezave s "Fender Newport". Na voljo imajo. Predvajajte glasbo. PREVEČ KLICA Pritisnite za sprejem dohodnega klica. Pritisnite in pridržite, da zavrnete dohodni klic. Pritisnite enkratno, da zaključite klic. Ko je zvočnik v načinu za parjenje, lahko uporabite tudi gumb za parjenje na zvočniku